

KOMPETENZ
RESPEKT



VERSORGUNG
BEHANDLUNG
PFLEGE



QUALITÄT



VERTRAUEN



EMPATHIE



KOOPERATION



Ausbildung mit Zukunft

Im Klinikum Ludwigshafen,
einem der größten Arbeitgeber der Stadt

 **KliLu**
Wir leben Medizin.

DER COUNTDOWN LÄUFT FÜR DEINE BERUFLICHE ZUKUNFT.

Ausbildungsberufe am KliLu:

Als drittgrößter Arbeitgeber der Stadt Ludwigshafen sind wir gleichzeitig einer der bedeutendsten Ausbildungsbetriebe in der Region. Jährlich bieten wir mehr als 200 Auszubildenden in zehn Ausbildungsberufen und zwei Praxisstudiengängen beste Chancen für einen erfolgreichen Start ins Berufsleben.

Allgemeine Vorteile für dich mit dem KliLu als Arbeitgeber:

- Tarifsicherheit (TVöD-K/VKA)
- Betriebliche Altersvorsorge
- Vergünstigtes Deutschland Ticket als Job Ticket
- Kostenfreie Lernmittel und Lernberatung
- Berufsabhängig: Seminarfahrten, überbetriebliche Ausbildung, Prüfungsvorbereitung
- Zahlreiche Mitarbeitendenvergünstigungen und Events für Mitarbeitende
- Vergünstigtes Essen in der Mitarbeitenden-Cafeteria

Zukunftsmarkt Gesundheitswesen. Sei dabei!

Weitere Informationen zu den einzelnen Ausbildungsberufen, den jeweiligen Zugangsvoraussetzungen und dem Bewerbungsverfahren findest du auf www.klilu.de/jobs oder direkt über unseren QR-Code. Dort kannst du dich auch direkt bewerben.

Allgemeine Fragen zur Ausbildung am KliLu beantworten wir dir unter Tel. 0621 503-4642 oder per Whatsapp unter Tel. 0151 26081230



Jetzt bewerben:
Scannen und loslegen!
www.klilu.de/jobs



Wir sind per WhatsApp
erreichbar. Schicke deine
Nachricht mit Fragen an:
Tel.: 0151 26081230



Blick hinter die Kulissen:
KlinikumLudwigshafen

Kompetent
leistungsstark
innovativ
partnerschaftlich
umsorgend

KliLu
Wir leben Medizin.

MEDIZINISCHE* R TECHNOLOGIE/IN LABORATORIUMSANALYTIK (M/W/D)

Inhalt der Ausbildung: Als MTL kannst du in verschiedenen Fachgebieten arbeiten: In der Klinischen Chemie, der Hämatologie, der Mikro- oder Molekularbiologie sowie in der Histologie/ Zytologie. Dort untersuchst du Blut und andere Körperflüssigkeiten, bestimmst Blutgruppen, suchst nach krank machenden Mikroorganismen, oder bearbeitest Gewebe- und Organproben. Das Material wird von dir so aufbereitet, dass anschließend der Arzt eine Diagnose stellen kann. Du übernimmst also verantwortungsvolle Aufgaben, deren Ergebnisse für die Patient*innen lebensnotwendig sind. An der Berufsfachschule für medizinische Technologie stehen dir schuleigene Laboratorien zur Verfügung. Und in der praktischen Ausbildung lernst du die verschiedenen Laborinstitute des Klinikums kennen.

Voraussetzungen: Mittlere Reife oder Abitur mit guten Leistungen in den naturwissenschaftlichen Fächern. Die Ausbildung beginnt am 1. Oktober und dauert 3 Jahre.

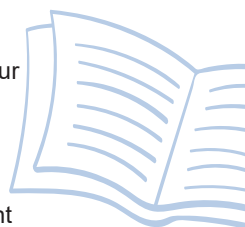

MEDIZINISCHE* R TECHNOLOGIE/IN RADIOLOGIE (M/W/D)

Inhalt der Ausbildung: Als MTR arbeitest du an der Schnittstelle zwischen Technik und Patient. Mit Hilfe von Großgeräten führst du Untersuchungen und Behandlungen an Patient*innen durch. Für die eigenverantwortliche und selbstständige Bedienung der modernen radiologischen Geräte bringst du ein großes Interesse an naturwissenschaftlichen Fächern sowie technisches Verständnis mit.

In diesem Beruf gibt es vier verschiedene Fachgebiete: die Radiologische Diagnostik, die Strahlentherapie, die Nuklearmedizin und die Dosimetrie. An der Berufsfachschule für medizinische Technologie des Klinikums wirst du in allen vier Bereichen ausgebildet und erlernst den Beruf direkt vor Ort in den verschiedenen radiologischen Abteilungen des Klinikums.

Voraussetzungen: Mittlere Reife oder Abitur mit guten Leistungen in den naturwissenschaftlichen Fächern. Die Ausbildung beginnt am 1. Oktober und dauert 3 Jahre.

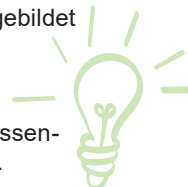

MEDIZINISCHE* FACHANGESTELLTE*_(M/W/D) (MFA)

Inhalt der Ausbildung: Als MFA unterstützt du unsere Ärzte bei der Versorgung und Betreuung der Patient*innen, assistierst bei ambulanten Operationen und ärztlichen Eingriffen und sorgst für einen reibungslosen Arbeitsablauf. Das Führen der Patientenkartei gehört ebenso dazu wie die Organisation der Sprechstundentermine oder der Schriftverkehr.

Während deiner Ausbildung im KliLu lernst du unterschiedliche medizinische Bereiche unseres Hauses kennen, angefangen von der Augenklinik, über die Chirurgie und die HNO-Klinik, bis hin zur Radiologie. Eine Bandbreite, die dir keine Arztpraxis bieten kann.

Voraussetzungen: Guter Hauptschulabschluss oder mittlere Reife mit guten Leistungen in Deutsch und in den naturwissenschaftlichen Fächern. Die Ausbildung beginnt jeweils am 1. August und dauert 3 Jahre.

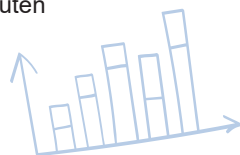

ZAHNMEDIZINISCHE* FACHANGESTELLTE*_(M/W/D) (ZFA)

Inhalt der Ausbildung: Die ZFA-Ausbildung in unserer Klinik für Mund-, Kiefer- und Plastische Gesichtschirurgie stellt hohe fachliche, organisatorische und auch menschliche Ansprüche. Du empfangst und betreust die Patient*innen, assistierst den Ärzt*innen bei Operationen, dokumentierst den Behandlungsverlauf und führst Hygienemaßnahmen durch. Auch der Umgang mit ängstlichen oder nervösen Patienten, die Terminplanung oder das Erledigen des Schriftverkehrs gehören zu deinem Arbeitsalltag. Organisations- und Einfühlungsvermögen sind dabei ebenso wichtig wie die Fähigkeit zur Teamarbeit, Verantwortungsbewusstsein und manuelle Geschicklichkeit.

Voraussetzungen: Mittlere Reife mit guten Leistungen in Deutsch und in den naturwissenschaftlichen Fächern. Die Ausbildung beginnt jeweils am 1. August und dauert 3 Jahre.



ANÄSTHESIETECHNISCHE* ASSISTENT*IN (ATA) (M/W/D)

Inhalt der Ausbildung: ATA werden überall da gebraucht, wo Operationen durchgeführt werden. Sie nehmen den Patient*innen die Angst und bereiten sie für den operativen Eingriff vor. Damit bist du vor, während und nach der Narkose eine wichtige Unterstützung für den Anästhesisten – eine anspruchsvolle Tätigkeit für die du dir umfassendes Wissen über Anatomie, Pharmakologie, Notfallmanagement oder Krankheitslehre aneignen willst. Außerdem lernst du, mit den relevanten technischen Geräten umzugehen.

Voraussetzungen: Mittlere Reife, Abitur oder abgeschlossene Ausbildung in einem relevanten Arbeitsbereich. Die Ausbildung beginnt jeweils am 1. April und dauert 3 Jahre.



OPERATIONSTECHNISCHE* ASSISTENT*IN (OTA) (M/W/D)

Inhalt der Ausbildung: Als OTA qualifizierst du dich für ein attraktives Berufsfeld im hoch technisierten Bereich einer Klinik. Neben dem theoretischen Unterricht an der KliLu OTA-Schule sorgt die praktische Ausbildung in den verschiedenen operativen Abteilungen unseres Hauses für einen gründlichen Einstieg in die Praxis. Zu deinem breit gefächerten, sehr verantwortungsvollen Aufgabenbereich zählen insbesondere die fachkundige Betreuung der Patient*innen im Operationsbereich, die Vor- und Nachbereitung von diagnostischen Maßnahmen und operativen Eingriffen sowie die Assistenz bei Untersuchungen und Operationen.

Voraussetzungen: Mittlere Reife, Abitur oder abgeschlossene Ausbildung in einem relevanten Arbeitsbereich. Die Ausbildung beginnt jeweils am 1. April und dauert 3 Jahre.



PFLEGEFACHMANN/FRAU (M/W/D)

Inhalt der Ausbildung: Mit der neuen, generalistischen Ausbildung an unserer Pflegefachschule erlernst du alle erforderlichen Kompetenzen, die du für eine Tätigkeit in der Pflege benötigst. Nach deinem Examen kannst du damit in den unterschiedlichsten Einrichtungen des Gesundheitswesens arbeiten, z.B. in Krankenhäusern, Rehabilitationskliniken, Seniorenzentren, Hospizen oder Pflegestützpunkten.

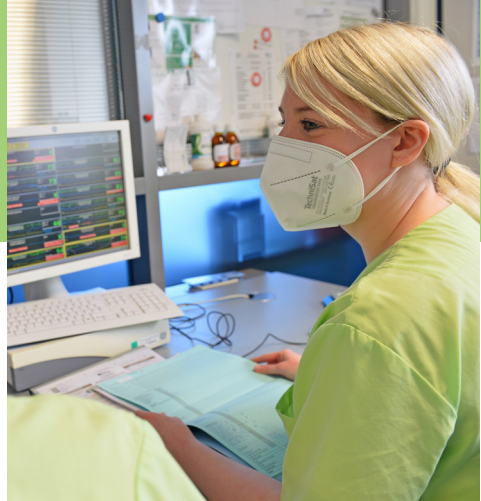

Die praktische Ausbildung erfolgt in verschiedenen Abteilungen des KliLu sowie in externen Einsatzstellen (z.B. Psychiatrie, ambulante Dienste). Dabei unterstützen dich qualifizierte Praxisanleiter*innen, die Theorie in die Praxis umzusetzen und Handlungssicherheit im Berufsalltag zu erwerben.

Voraussetzungen: Mittlere Reife oder Hauptschulabschluss zusammen mit einer abgeschlossenen Ausbildung in einem relevanten Arbeitsbereich. Beginn jeweils am 1. April und 1. Oktober und dauert 3 Jahre; Teilzeit-Ausbildung 4 Jahre (Theorie in Vollzeit, Praxis in Teilzeit zu 50%-75%),

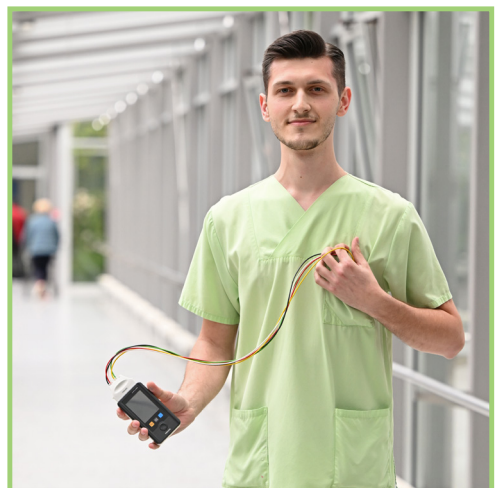
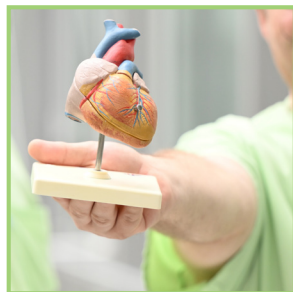

PFLEGEHelfer*in (KPH) (M/W/D)

Inhalt der Ausbildung:

Du arbeitest eng mit Pflegefachpersonen zusammen. Gemeinsam mit Pflegefachpersonen kümmerst du dich um die zu pflegenden Patient*innen.

So unterstützt du zum Beispiel bei der täglichen Nahrungsaufnahme, beim Anziehen oder auch der Körperpflege. Darüber hinaus kontrollierst du zum Beispiel auch die Vitalzeichen oder bist dafür verantwortlich, dass die Pflegemittel allesamt ausreichend vorhanden sind.

Eine erfolgreich abgeschlossene Ausbildung zur/zum KPH ermöglicht dir die Aufnahme einer 3-jährigen Ausbildung zur Pflegefachkraft.

Voraussetzungen: Guter Hauptschulabschluss, bei Bewerber*innen außerhalb der EU Nachweis über ausreichende Deutschkenntnisse (mind. B2-Sprachniveau bei Bewerber*innen mit nicht-deutschem Schulabschluss), Beginn jeweils am 1. April und 1. Oktober.



ELEKTRONIKER*IN FÜR ENERGIE- UND GEBÄUDETECHNIK (M/W/D)

Inhalt der Ausbildung: Während deiner Ausbildung erhältst du Einblicke in die elektrische Energieversorgung. Du montierst, wartest und überprüfst elektrotechnische Anlagen in unseren Gebäuden, lernst z.B. alles über Licht- und Strominstallationen und unterstützt die zuständigen Fachkräfte aktiv bei der Fehlersuche. Darüber hinaus erlernst du das selbständige Planen und Installieren von Sicherungen und Anschlüssen sowie das fachgerechte Montieren von Gebäudeleiteinrichtungen und Datennetzen.

Voraussetzungen: Guter Hauptschulabschluss, mittlere Reife oder Fachhochschulreife mit guten Noten in Mathematik und Physik. Die Ausbildung beginnt jeweils am 1. August und dauert 3,5 Jahre.



FACHINFORMATIKER*IN SYSTEMINTEGRATION (M/W/D)

Inhalt der Ausbildung: Als Fachinformatiker*in der Fachrichtung Systemintegration planst, konfigurierst und installierst du komplexe, vernetzte Systeme der IT-Technik. Dabei musst du mit modernen Experten- und Diagnosesystemen umgehen können. Da du auch Abteilungen, die ein neues System einführen wollen, beraten und betreuen sollst, stehen auf dem Lehrplan auch Lektionen über Service, Schulung und Projektmanagement. Die Ausbildung findet in der Innovation und Technologie Rhein-Neckar LU GmbH statt, einer Tochtergesellschaft des Klinikum Ludwigshafen und der Universitätsmedizin Mannheim, die das komplette IT-Servicespektrum für beide Häuser abdeckt.

Voraussetzungen: Mittlere Reife oder Abitur. Englischkenntnisse sind erforderlich. Wichtig sind außerdem technisches Verständnis sowie Teamfähigkeit und Geschick im Umgang mit Kunden. Die Ausbildung beginnt jeweils am 1. September und dauert 3 Jahre.



LOGOPÄD*IN (M/W/D)

Inhalt der Ausbildung: Logopäd*innen gehören zu den therapeutisch tätigen Gesundheitsfachberufen. Sie sind in der Diagnostik, Therapie, Prävention und Rehabilitation von Sprach-, Sprech-, Stimm-, Schluck- und Hörstörungen und Redeflussstörungen tätig.

Eine ausführliche Diagnostik, die Entwicklung individueller Therapiepläne für Menschen jedes Alters sowie die Therapie der Patient*innen selbst bestimmen den Arbeitsalltag.

Die Ausbildung zur Logopädie wird in Vollzeit über die Dauer von drei Jahren absolviert. Sie gliedert sich in wechselnden Phasen theoretischer, fachpraktischer und praktischer Ausbildung mit:

1.740 Stunden theoretischem und fachpraktischer Unterricht

2.100 Stunden praktischer Ausbildung in den geforderten Abteilungen

Die KliLu Logopädie-Schule öffnet zum 01.04.2025 ihre Pforten und ist ein Teil der Schulen für Gesundheits- und Pflegeberufe mit jährlich 25 Ausbildungsplätzen für das Berufsbild der Logopädie.

Voraussetzungen: Hauptschulabschluss mit abgeschlossener zweijähriger Berufsausbildung, mittlerer Bildungsabschluss, Fachhochschulreife oder Allgemeine Hochschulreife. Die Ausbildung beginnt jeweils am 1. April und dauert 3 Jahre.



DUALES STUDIUM GESUNDHEITSÖKONOMIE + BACHELOR OF SCIENCE

Inhalt der Ausbildung: Der Studiengang an der Hochschule Ludwigshafen bietet Praktikumsplätze im dualen Studiengang Gesundheitsökonomie im Praxisverbund GiP sowie Bachelor of Science (B.Sc.) an. Die Regelstudienzeit beträgt 7 Semester; integriert sind zwei Praxisphasen und ein Praxissemester.



DUALES STUDIUM MEDIZIN- + BIOWISSENSCHAFTEN

Inhalt der Ausbildung: Der Studiengang an der Hochschule Kaiserslautern kombiniert die MTL-Ausbildung mit einem Bachelorstudium. Nach dem ersten Semester startest du parallel zur Ausbildung das Studium, das insgesamt neun Semester dauert. Dabei wirst du für Tätigkeiten im klinischen, akademisch-wissenschaftlichen oder industriellen Umfeld qualifiziert.

Voraussetzungen: Allgemeine Hochschulreife oder Fachhochschulreife. Die Ausbildung dauert 3 Jahre. Das Studium startet mit dem 2. Semester im März.



DUALES STUDIUM ANGEWANDTE GESUNDHEITS- UND PFLEGE- WISSENSCHAFTEN

Inhalt der Ausbildung: Mit dem dualen Pflege-Studium an der DHBW Mannheim kannst du deine praktischen Erfahrungen nach dem ersten Ausbildungsjahr in der Pflege um Wissen aus den Bereichen Pflege- und Gesundheitswissenschaften, Gesundheitsmanagement, E-Health oder Notfallmanagement ergänzen. Zudem erlernst du das wissenschaftliche Arbeiten, das auch in der Pflege immer wichtiger wird.

Voraussetzungen: Allgemeine oder fachbezogene Hochschulreife. Die Ausbildung dauert 4 Jahre. Das Studium startet mit Beginn des 2. Ausbildungsjahres im Oktober.



PRAKTIKA

in den Bereichen Medizin, Pflege, Verwaltung, Technik, Küche, Hauswirtschaft und MTA

Interessant für:

Schüler*innen der Allgemeinbildenden Schulen, Grund- und Fachpraktika, Anerkennungspraktika, Teilnehmer*innen an Umschulungs- und Qualifizierungsmaßnahmen der Arbeitsverwaltung oder eines anderen staatlichen Kostenträgers.



FREIWILLIGES SOZIALES JAHR (FSJ)

Inhalt: Das Klinikum Ludwigshafen stellt jedes Jahr 22 Plätze für ein Freiwilliges Soziales Jahr (FSJ) zur Verfügung.

Beginn: im September oder nach Absprache
Dauer: 6 bis 12 Monate (kann auf bis zu 18 Monate verlängert werden)
Einsatz: in der Krankenpflege

Grundvoraussetzungen:
Alter zwischen 16 und 27 Jahren
Gesundheitliche Eignung für den Einsatz im Krankenhaus (z.B. frei von ansteckenden Krankheiten)



VERTRAUEN



PFLEGE



VERSORGUNG



Klinikum der Stadt Ludwigshafen
am Rhein gemeinnützige GmbH
Bremerstraße 79 • 67063 Ludwigshafen
Telefon: 0621 503-0 • E-Mail: info@klilu.de

Jetzt bewerben: www.klilu.de/jobs



Blick hinter die Kulissen:
KlinikumLudwigshafen

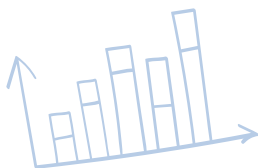

EMPATHIE



KliLu
Wir leben Medizin.